

INFORME DE MONITOREO DE MEDIOS*

Fecha: 19/01/2023

Semana N° 3

Coordinación de Vigilancia Epidemiológica

*Vigilancia basada en eventos de interés epidemiológico mediante el monitoreo de medios abiertos de comunicación locales y nacionales.

Reporte de eventos:

Amenaza	Tema	Medio	Fecha	Resumen	Liga	Prioridad
Sismo	Sismo en Tepoztlán Morelos	El Sol de Cuernavaca	19 enero 2023	El movimiento fue ligeramente perceptible para algunos habitantes de la entidad y de la Ciudad de México. Sin embargo, no se reportan afectaciones ni daños.	https://www.elsoldecuernavaca.com.mx/local/se-registra-un-sismo-de-3.4-con-epicentro-en-tepoztlan-9489662.html	Sin reporte de afectaciones
Violencia	Aumento en la percepción de inseguridad	El Sol de Cuernavaca	19 enero 2023	La percepción de inseguridad en la ciudad de Cuernavaca subió más de cinco puntos porcentuales, reveló la Encuesta Nacional de Seguridad Urbana (ENSU), del INEGI, esto respecto al último trimestre del 2022.	https://www.elsoldecuernavaca.com.mx/policiaca/aumenta-percepcion-de-inseguridad-en-cuernavaca-9489694.html	Bajo
Sismo	Sismo en Tepoztlán Morelos	Diario de Morelos	19 enero 2023	Esta madrugada a las 03:00 hrs. se reportó Sismo de Magnitud 3.4 en el estado de Morelos, el epicentro se localizó a 12km al Noroeste de Tepoztlán, a una profundidad de 15km.	https://www.diariodemorelos.com/noticias/se-percibe-sismo-de-3.4-en-tepoztlan-n-pc-morelos-reporta-saldo-blanco	Bajo
Accidentes	Pide PC revisión y actualización de protocolos	Diario de Morelos	19 enero 2023	El director general de Protección Civil a nivel nacional hizo un llamado a no bajar la guardia ante cualquier suceso por un fenómeno perturbador, al afirmar que se debe seguir trabajando en la revisión y actualización de protocolos, particularmente en los programas preventivos que los municipios deben de entregar de acuerdo a la temporalidad.	https://www.diariodemorelos.com/noticias/pide-pc-no-bajar-la-guardia	Bajo
Social	Vigila COPRISEM se aplique reglamento antitabaco	Diario de Morelos	19 enero 2023	Las nuevas disposiciones prohíben la exhibición de cigarros y productos que contengan tabaco y nicotina ha ocasionado la molestia de diversos establecimientos, incluso algunos han presentado amparos contra el Reglamento, pero dejo en claro que esta acción no le comente resolver a la Secretaría de Salud ni al Gobierno del Estado.	https://www.diariodemorelos.com/noticias/revisar-coprisem-que-se-aplique-reglamento-contra-tabaquismo	Bajo
Biológico	Prevención de IRAS	La Unión	19 enero 2023	La dirección de los Servicios de Salud de Morelos llamó a la población a mantener las medidas de prevención de enfermedades respiratorias agudas, pues se espera que siga el frío en los próximos días.	https://www.launion.com.mx/morelos/sociedad/noticias/220695-necesario-cuidarse-del-frio-para-evitar-enfermedades.html	Bajo
Biológico	Falta de agua potable en Zacatepec	La Unión	19 enero 2023	Una manifestación de vecinos de la colonia Chiverías hizo evidente la mala situación que atraviesa el Sistema de Agua Potable (SAP) de este municipio.	https://www.launion.com.mx/morelos/zona-sur/noticias/220689-al-borde-de-la-crisis-el-sistema-de-agua-potable-de-zacatepec.html	Bajo



<http://ssm.gob.mx>



Servicios de Salud Morelos



@MorelosSalud

Callejón Borda N°3 Col. Centro C.P. 62000
Teléfono (777) 312 62 31 / 314 33 36 ext. 222

**Calle Gómez Azcárate No. 205, Col. Lomas de la Selva
C.P. 62270, Cuernavaca, Morelos. Tel.: 777 102 25 56**

INFORME DE RIESGOS METEOROLÓGICOS

Fecha: 19/01/2023

Semana N° 3

Coordinación de Vigilancia Epidemiológica

Fuente: Servicio Meteorológico Nacional de México, CONAGUA.

SE PRONOSTICAN CHUBASCOS EN EL ORIENTE Y SUR DEL PAÍS, ADEMÁS DE VIENTOS FUERTES CON POSIBLES TOLVANERAS Y POSIBLE CAÍDA DE AGUANIEVE O NIEVE EN EL NOROESTE DEL TERRITORIO NACIONAL

Hoy el **frente frío Núm. 25** se extenderá desde el noreste del Golfo de México hasta la región media de Veracruz, interaccionará con un **canal de baja presión** y adquirirá características de estacionario, ocasionando chubascos en Veracruz, Puebla y Oaxaca, así como lluvias aisladas en Tamaulipas, San Luis Potosí e Hidalgo. La **masa de aire frío** que lo impulsa, propiciará viento de componente norte en el litoral de Tamaulipas y Veracruz con rachas de 50 a 60 km/h, además de bancos de niebla en la Sierra Madre Oriental. Un segundo **canal de baja presión** y la entrada de humedad del Mar Caribe ocasionarán intervalos de chubascos en Chiapas, Yucatán y Quintana Roo. Por la noche, la aproximación de un **nuevo frente frío** en el noroeste del país, asociado con una **vaguada polar** y con la **corriente en chorro polar**, ocasionará lluvias aisladas en Baja California, vientos fuertes con tolvaneras y la posible **caída de nieve y/o aguanieve** en sierras de dicha entidad durante la noche, así como la madrugada del viernes. Finalmente, un **sistema anticiclónico** en niveles medios de la atmósfera favorecerá cielo despejado y ambiente vespertino cálido en el occidente, centro y sur del país, incluido el Valle de México.

Las lluvias mencionadas podrán estar acompañadas de descargas eléctricas fuertes rachas de viento y posible caída de granizo, además, podrían incrementar los niveles de ríos y arroyos y ocasionar deslaves e inundaciones.

Intervalo de chubascos (5-25mm):

Puebla, Veracruz, Oaxaca, Chiapas, Yucatán y Quintana Roo.

Temperaturas Máximas de 30-35 °C:

Nayarit, **Morelos**, Puebla, Oaxaca, Chiapas, Veracruz, Tabasco y Quintana Roo.

Pronostico en región Mesa Central:

Cielo parcialmente nublado la mayor parte del día y sin lluvia en la región. Ambiente matutino fresco a muy frío con heladas en zonas altas. Por la tarde, ambiente templado a cálido. Viento de componente sur de 10 a 25 km/h en la región, con rachas de 30 a 40 km/h en Tlaxcala y Puebla.

SISTEMAS METEOROLÓGICOS ACTUALES

Núm. 37 del 19 de enero de 2023 / 06:00 horas

2023/01/19 11:00 UTC (05:00 h. Centro de México)

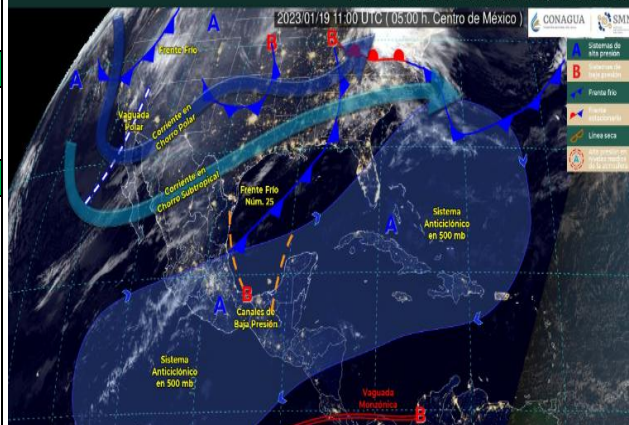

<http://ssm.gob.mx>



Servicios de Salud Morelos



@MorelosSalud

Callejón Borda N°3 Col. Centro C.P. 62000
Teléfono (777) 312 62 31 / 314 33 36 ext. 222

**Calle Gómez Azcárate No. 205, Col. Lomas de la Selva
C.P. 62270, Cuernavaca, Morelos. Tel.: 777 102 25 56**

INFORME DE MONITOREO VOLCÁNICO Y SISMOLÓGICO

Fecha: 19/01/2023

Semana N° 3

Coordinación de Vigilancia Epidemiológica

Fuente: Servicio Sismológico Nacional, UNAM. / Centro nacional de Prevención de Desastres (CENAPRED)-SEGOB, SENEAM-SCT y NOAA.

En las últimas 24 horas, mediante los sistemas de monitoreo del volcán Popocatepetl, se detectaron 191 exhalaciones acompañadas de vapor de agua, gases volcánicos y ceniza. Se contabilizaron 71 minutos de tremor de alta frecuencia y 15 de armónico. Durante la mañana y al momento de este reporte se ha observado una emisión de vapor de agua, gases volcánicos y en ocasiones ceniza con dirección este.

NIVEL DE ALERTA	SEMAFORO	AMARILLO-FASE 2	RECOMENDACIONES PARA LA FASE AMARILLO FASE 2
	<p>El volcán presenta incremento en su actividad, con explosiones esporádicas:</p> <ul style="list-style-type: none">● Pluma continúa de vapor de agua y gas.● Caída de ceniza leves a moderadas en poblaciones cercanas.● Lanzamiento de fragmentos incandescentes y posibilidad de flujos piroclásticos de corto alcance asociado a las explosiones.● Crecimiento y destrucción de domos de lava.● Flujos de lodo o escombros de corto alcance.		
			<p>1. Continuar con el radio de seguridad de 12 km, por lo que la permanencia en esa área no está permitida.</p> <p>2. Controlar el tránsito entre Santiago Xalitintla y San Pedro Nexapa, vía Paso de Cortés.</p> <p>3. A las autoridades de Protección Civil, mantener sus procedimientos preventivos, de acuerdo con sus planes operativos.</p> <p>4. A la población se le recomienda elevar la atención a los avisos de las autoridades de su localidad y se exhorta a no acercarse al volcán, y mucho menos al cráter.</p> <p>5. Mantenerse fuera de cañadas ante posibles flujos de lodo, principalmente en temporada de lluvias.</p>

PRONOSTICO DE CAIDA DE CENIZA

En caso de una exhalación de ceniza volcánica, el pronóstico de trayectoria hacia el este-noreste, cambiando al norte y nor-noreste (simulando exhalación cada hora en las próximas 6 horas), a su paso por la zona oeste y centro-norte del estado de Puebla; zona suroeste, centro y noreste del estado de Tlaxcala y zona centro-norte del estado de Veracruz, para las primeras 12 horas de pronóstico, (09:00 a las 21:00 hora local). Posteriormente para las últimas 12 horas de pronóstico (21:00 a las 09:00 hora local del día siguiente), las trayectorias continúan sobre la zona centro y noreste del estado de Tlaxcala; zona sureste y este del estado de Hidalgo; zona centro-norte y norte del estado de Puebla; zona centro-norte del estado de Veracruz y sobre el Golfo de México en donde concluirían.

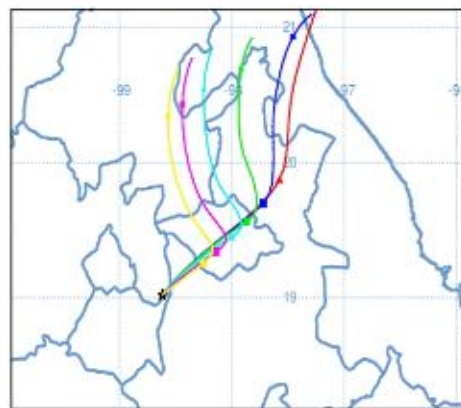

SIN PRONOSTICO DE CAIDA DE CENIZA PARA EL ESTADO

SISMOS	<p>Se registró sismo de magnitud de 3.4 grados Richter, a las 03:00:01 hrs con localización del epicentro a 12 km al este de las Noreste de Tepoztlán, Morelos.</p>	
	<p>REPORTE DE DAÑOS A LA POBLACION</p> <p>PROTECCIÓN CIVIL</p> <p>Sin reporte de daños a la población ni a la infraestructura en salud.</p>	

Fuente: Comisión Estatal de Agua (CEAGUA)

Servicios de Salud Morelos



@MorelosSalud

Callejón Borda N°3 Col. Centro C.P. 62000
Teléfono (777) 312 62 31 / 314 33 36 ext. 222

Calle Gómez Azcárate No. 205, Col. Lomas de la Selva
C.P. 62270, Cuernavaca, Morelos. Tel.: 777 102 25 56

INFORME DE MONITOREO DE TEMPERATURAS Y CALIDAD DEL AIRE

Fecha: 19/01/2023

Semana N° 3

Coordinación de Vigilancia Epidemiológica

PRONOSTICO DE TEMPERATURAS POR MUNICIPIO

Municipio	Min.	Max.	Municipio	Min.	Max.
Amacuzac	09°	32°	Tepalcingo	10°	31°
Cuautla	08°	26°	Ayala	10°	31°
Jiutepec	10°	28°	Huitzilac	03°	21°
Temixco	11°	31°	Tepoztlán	08°	27°
Tlaltizapan	09°	31°	Zacualpan	08°	24°
Axochiapan	12°	32°	Tlalquitenango	09°	35°
Cuernavaca	09°	26°	Puente de Ixtla	07°	33°
Jojutla	10°	34°			

TEMPERATURAS MÁXIMAS Y MÍNIMAS, ULTIMAS 24 HRS

Mínimas

Huitzilac	03° 21°
Tetela del Volcán	08° 20°
Totolapan	08° 22°
Ocuituco	09° 23°

Máximas

Tlaquiltenango	09° 35°
Jojutla	10° 34°
Axochiapan	12° 32°
Zacatepec	14° 31°

CALIDAD DEL AIRE

ÍNDICE AIRE Y SALUD

NIVEL DE RIESGO ASOCIADO

RECOMENDACIONES

GRUPOS SENSIBLES

PARA TODA LA POBLACIÓN

Estación de Monitoreo Cuernavaca Centro, Morelos

61

Moderado

Updated on Thursday 6:00
Temp.: 15°C

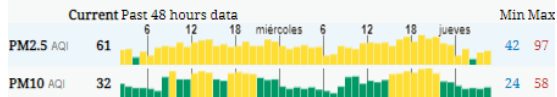

Moderado

Las personas sensibles pueden experimentar síntomas respiratorios (asmáticos), posible agravamiento de enfermedad pulmonar y cardiaca en personas con enfermedad cardiopulmonar y adultos mayores.

Considera reducir las actividades físicas vigorosas al aire libre.

Disfruta las actividades al aire libre.



<http://ssm.gob.mx>



Servicios de Salud Morelos



@MorelosSalud

Callejón Borda N°3 Col. Centro C.P. 62000
Teléfono (777) 312 62 31 / 314 33 36 ext. 222

Calle Gómez Azcárate No. 205, Col. Lomas de la Selva
C.P. 62270, Cuernavaca, Morelos. Tel.: 777 102 25 56

INFORME DE MONITOREO EPIDEMIOLÓGICO

Fecha: 19/01/2023

Semana N° 3

Coordinación de Vigilancia Epidemiológica

Fuente: Jurisdicciones Sanitarias del estado de Morelos.

JURISDICCION SANITARIA I:

👉 SIN EVENTOS EXTRAORDINARIOS NOTIFICADOS POR LA JURISDICCION SANITARIA AL MOMENTO DE ESTE REPORTE.

JURISDICCION SANITARIA II:

👉 SIN EVENTOS EXTRAORDINARIOS NOTIFICADOS POR LA JURISDICCION SANITARIA AL MOMENTO DE ESTE REPORTE.

JURISDICCION SANITARIA III:

👉 SIN EVENTOS EXTRAORDINARIOS NOTIFICADOS POR LA JURISDICCION SANITARIA AL MOMENTO DE ESTE REPORTE.



<http://ssm.gob.mx>



Servicios de Salud Morelos



@MorelosSalud

Callejón Borda N°3 Col. Centro C.P. 62000
Teléfono (777) 312 62 31 / 314 33 36 ext. 222

**Calle Gómez Azcárate No. 205, Col. Lomas de la Selva
C.P. 62270, Cuernavaca, Morelos. Tel.: 777 102 25 56**